Liberté • Égalité • Fraternité
RÉPUBLIQUE FRANÇAISE

COMMUNE DE BAZILLAC

Plan de Prévention des Risques naturels prévisibles (P.P.R.)

APPROUVE PAR ARRETE PREFECTORAL
DU 27 FEV. 2019

- Rapport de présentation
- Document graphique
- Règlement - Annexes

Echelle : 1/5000

© IGN-BD PARCELLAIRE® protocole Ministères – IGN – 2013 édition 2013
Réalisation : Direction Départementale des Territoires des Hautes-Pyrénées

Date : Novembre 2018

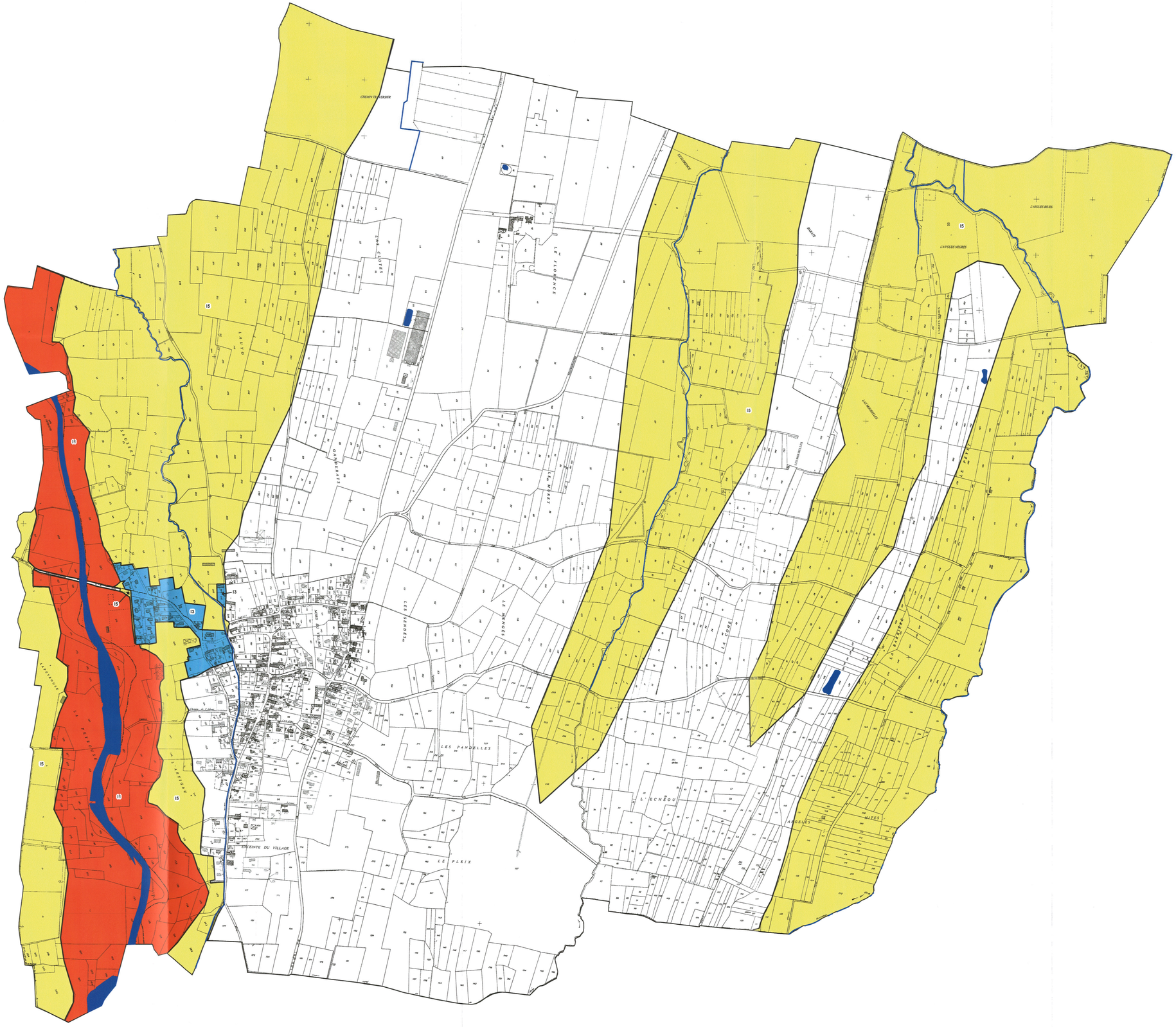

LEGENDE :

ZONAGE REGLEMENTAIRE

- Zone bleue : constructible sous conditions
- Zone rouge : inconstructible (sauf cas particulier : voir règlement)
- Zone jaune : inconstructible - champs d'expansion des crues (sauf cas particulier : voir règlement)
- Zone blanche : non règlementée pour les risques étudiés

RESEAU HYDROGRAPHIQUE

- Cours d'eau
- Plan d'eau

N
W E
S